

TCHÊ CONSUMIDOR



*Este material foi produzido com recursos destinados pelo FRBL
(Fundo para Reconstituição de Bens Lesados - RS).



Nº 21 - Ano 2023

TCHÊ CONSUMIDOR



Esse projeto foi desenvolvido no âmbito do Programa de Pós-Graduação em Direito, com área de concentração em Novos Paradigmas do Direito e nas linhas de pesquisa de Jurisdição Constitucional e Democracia e Relações Sociais e Dimensões de Poder e executado por professores e alunos da instituição. Importante destacar que o projeto foi realizado com captação de recursos junto ao Fundo para Reconstituição de Bens Lesados do Ministério Público do Rio Grande do Sul (edital nº 02/2021).

Ainda, o projeto trata da educação para o consumo e aborda os temas do superendividamento, compras pela internet, mala extraviada e perda da comanda, assuntos presentes no dia a dia dos consumidores e que suscitam inúmeras dúvidas.

A REVISTA EM QUADRINHOS DO TCHÊ CONSUMIDOR É UMA INICIATIVA DO BALCÃO DO CONSUMIDOR, DA ESCOLA DE CIÊNCIAS JURÍDICAS DA UNIVERSIDADE DE PASSO FUNDO.



ISBN 347

CIP – Dados Internacionais de Catalogação na Publicação

U58t Universidade de Passo Fundo. Faculdade de Direito. Balcão do Consumidor
Tchê consumidor : n. 21 / Nadya Regina Gusella Tonial ... [et al.] ; coordenadores Liton Lanes Pilau Sobrinho ... [et al.]. – Passo Fundo : Ed. Universidade de Passo Fundo, 2023.
8 p. : il. color ; 21 cm.

Demais autores: Erica Balbinot, Bruna Dalmolin Lorenzetti, Kailaine Tessaro, Vitória Luiza da Silva.

Demais coordenadores: Rogerio da Silva, Nadya Regina Gusella Tonial, Franco Scortegagna.

1. Comportamento do consumidor. 2. Defesa do consumidor. 3. História em quadrinhos. 4. Direito do consumidor. I. Tonial, Nadya Regina Gusella. II. Pilau Sobrinho, Liton Lanes, coord.

CDU: 347.451.031/.032(816.5)

Bibliotecária responsável Schirlei T. da Silva Vaz - CRB 10/1364

RECORTE AS FIGURAS E BRINQUE OS DEDINHOS DA TURMINHA DO TCHÊ!

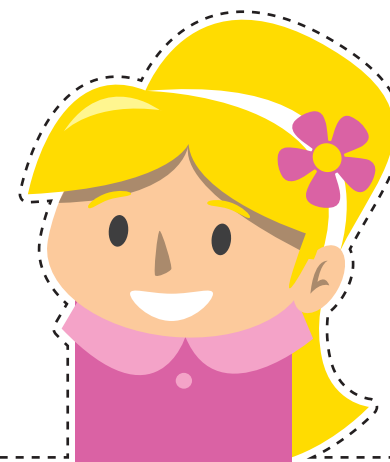



EQUIPE EXECUTORA

Balcão do Consumidor Coordenadores:

Prof. Dr. Liton Lanes Pilau Sobrinho
Prof. Dr. Rogerio da Silva
Prof. Dr^a. Nadya Regina Gusella Tonial
Prof. Me. Franco Scortegagna

Arte e Execução:

Lucas De Toni Reginatto

Criação:

Nadya Regina Gusella Tonial
Erica Balbinot
Bruna Dalmolin Lorenzetti
Kailaine Tessaro
Vitória Luiza da Silva

Revisão:

Julia Brezolin

Site:

balcaodoconsumidor.upf.br

E-mail:

balcaodoconsumidor@upf.br



*Este material foi produzido com recursos destinados pelo FRBL (Fundo para Reconstituição de Bens Lesados - RS).

EDUCAÇÃO PARA O CONSUMO, O MEIO AMBIENTE E O SUPERENDIVIDAMENTO

OI TCHÊ! A AULA
DE HOJE FOI
MUITO LEGAL!

A PROFESSORA EXPLICOU O
QUE É A EDUCAÇÃO PARA
O CONSUMO, A EDUCAÇÃO
AMBIENTAL E A EDUCAÇÃO
FINANCEIRA. VOCÊ
TAMBÉM, SABE?

OI ANA E LUIZA! O
QUE ACONTECEU
NA AULA?



MALA EXTRAVIADA

SIM, MAS MEU AVÔ
ACABOU PERDENDO A
MALA NO AEROPOR-
TO, ENTÃO NÃO
SABEMOS O QUE
FAZER AGORA?

JOÃO, CASO A MALA DE UM PAS-
SAGEIRO SEJA EXTRAVIADA E NÃO
SEJA ENCONTRADA ENQUANTO
ESTIVER NO AEROPORTO, COMO
FOI O CASO DO SEU AVÔ, A COM-
PANHIA AÉREA PRECISA LOCALIZAR
O OBJETO, EM ATÉ 7 DIAS NO
CASO DE VOOS NACIONAIS E 21
DIAS EM INTERNACIONAIS.





6



3



4

**FIM.**

5